

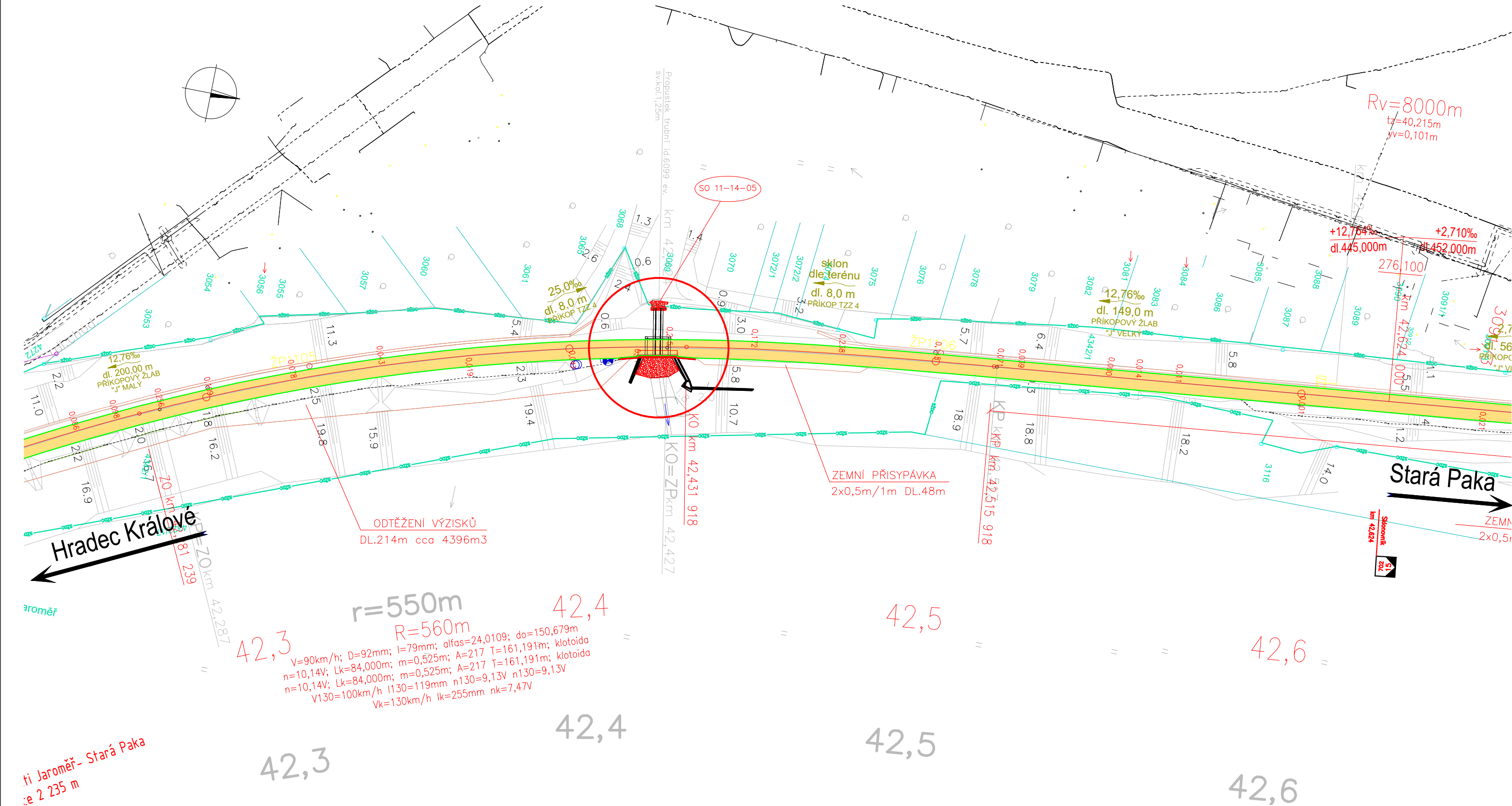

SITUACE M 1:1000



VÝŠKOVÝ SYSTÉM Bpv		SOUŘADNICOVÝ SYSTÉM S-JTSK	
Číslo změny:	Obsah změny:	Datum změny:	
01	-	-	
02	-	-	
03	-	-	
Objednatel:			
 Správa železniční dopravní cesty		SZDC, s.o. Dlážděná 1003/7, 110 00 Praha 1 tel.: +420 222 335 777 e-mail: szdc@szdc.cz	

Generální projektant:		SUDOP PRAHA a.s. Olšanská 1a, 130 80 Praha 3 tel.: +420 267 094 111 fax: +420 224 230 316 e-mail: praha@sudop.cz	
		Hlavní inženýr projektu: ING. MARTIN RAIBR Garant profese: DLE PŘÍLOH	

Středisko:			
ELEKTROTECHNIKY, TRAKCE, SDĚLOVACÍ A ZABEZPEČOVACÍ TECHNIKY			
Vedoucí střediska:	Odpovědný projektant SO, IO, PS:	Vypracoval:	Kontroloval:
ING. MARTIN RAIBR	ING. MARTIN KLOMÍNSKÝ	ING. MARTIN KLOMÍNSKÝ	ING. MARTIN KLOMÍNSKÝ

Název akce:	Číslo smlouvy:		
	17 291 208		
Zlepšení provozních parametrů trati Jaroměř - Stará Paka	Projektový stupeň:		
	PD		
Část:	Datum:		
	2018		
MOSTY, PROPUSTKY A ZDI SO 11-14-05 PROPUSTEK EV. KM 42,424	Číslo části:		
	E.1.4		
Název přílohy:	Měřítko:	Počet formátů:	
	1 : 1000	3 x A4	
SITUACE	Číslo přílohy:		2

SEZNAM SOUVISEJÍCÍCH SO

PS 00-21-01	Jaroměř – Stará Paka, úpravy TK, DOK
PS 00-21-01	Jaroměř – Stará Paka, úpravy MK
PS 10-12-01	Jaroměř-Dvůr Králové n. L., úpravy TZZ
SO 11-11-01	Jaroměř-Dvůr Králové n. L. – železniční svrsek
SO 11-11-02	Jaroměř-Dvůr Králové n. L. – železniční spodek